

Klausurergebnis 12.10.2018

Die Klausur gilt mit 20 Punkten als bestanden.

Termine für eine Einsicht in die Klausur können für die KW45 (05.11. - 09.11.18) vereinbart werden. Melden sie sich bitte per e-mail bei Dr. Frank Hannemann (f.hannemann@mx.uni-saarland.de).

Matrikelnr.	Punkte	Note
2543983	29,25	300
2550158	44,00	100
2570006	28,00	300
2549773	30,75	270
2572503	0,00	n.e.
2572656	9,50	500
2563316	33,75	230
2552320	14,75	500
2559778	0,00	500
2547807	30,75	270

1.0	1
1.3	0
1.7	0
2.0	0
2.3	1
2.7	2
3.0	2
3.3	0
3.7	0
4.0	0
n.b.	3
n.e.	1

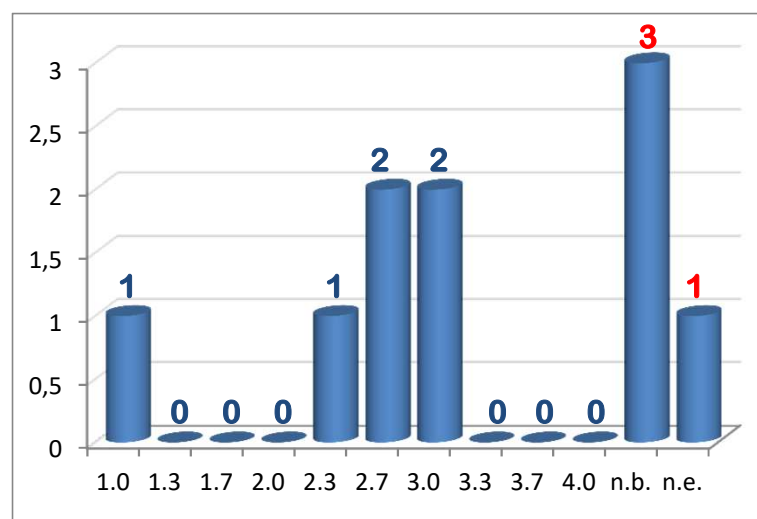

n.b. = nicht bestanden

n.e. = nicht erschienen