

Klausurergebnis

Die Klausur gilt mit 20 Punkten als bestanden.

Termine für eine Einsicht in die Klausur können für die KW34 (21.08.17 - 25.08.17) vereinbart werden. Melden sie sich bitte per e-mail bei Dr. Frank Hannemann (f.hannemann@mx.uni-saarland.de).

Matrikelnr.	Punkte	Note
2543983	1,25	500
2564778	23,25	370
2540187	28,25	300
2567151	34,00	230
2543438	46,25	100
2548720	20,75	400
2549017	40,75	130
2548760	32,50	230
2550260	20,50	400
2567257	28,25	300
2564779	32,00	270
2538641	13,75	500
2567348	32,75	230
2562437	22,00	370
2543059	23,75	370
2559908	16,50	500
2541548	28,00	300
2547526	15,50	500
2543804	0,00	n.e.

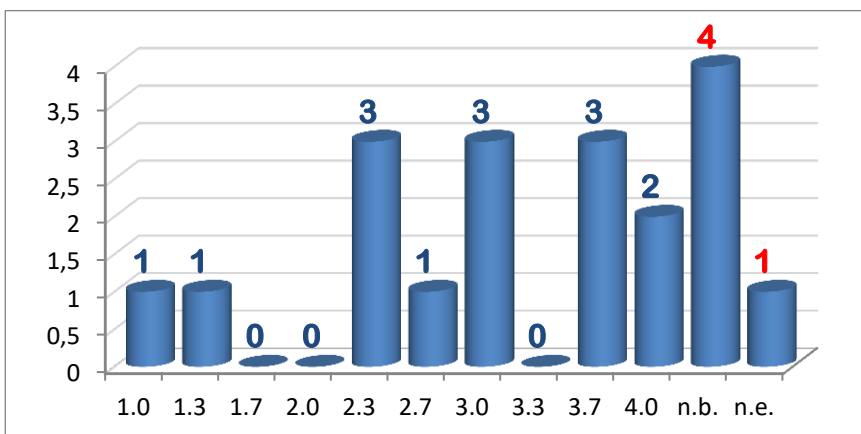

n.b. = nicht bestanden
n.e. = nicht erschienen